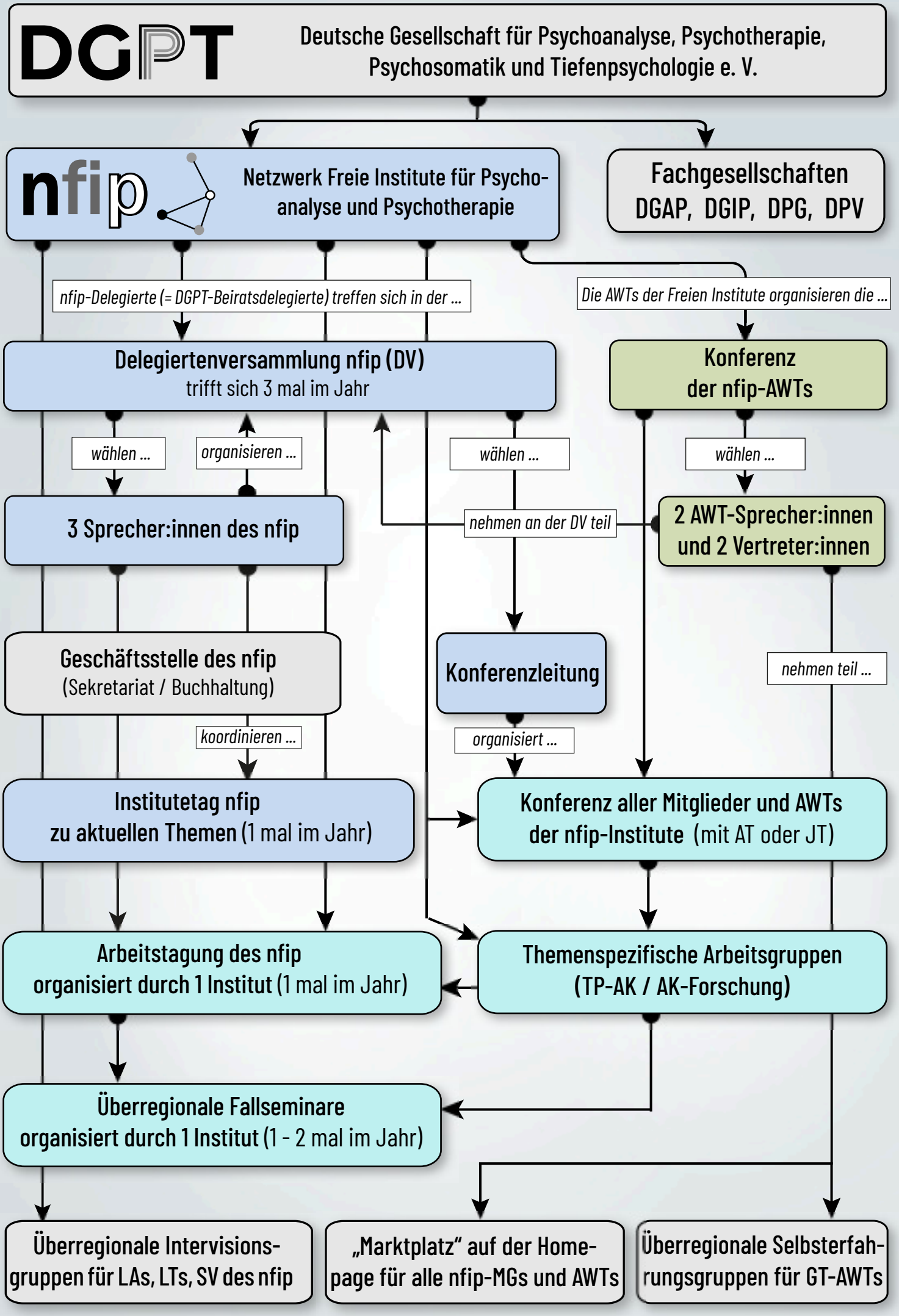
DGPT
Deutsche Gesellschaft für Psychoanalyse, Psychotherapie, Psychosomatik und Tiefenpsychologie e. V.
nfip
Netzwerk Freie Institute für Psychoanalyse und Psychotherapie
Fachgesellschaften DGAP, DGIP, DPG, DPV
nfip-Delegierte (= DGPT-Beiratsdelegierte) treffen sich in der ...
Die AWTs der Freien Institute organisieren die ...
Delegiertenversammlung nfip (DV)
trifft sich 3 mal im Jahr
Konferenz der nfip-AWTs
wählen ...
organisieren ...
wählen ...
wählen ...
3 Sprecher:innen des nfip
nehmen an der DV teil
2 AWT-Sprecher:innen und 2 Vertreter:innen
Geschäftsstelle des nfip
(Sekretariat / Buchhaltung)
Konferenzleitung
nehmen teil ...
koordinieren ...
organisiert ...
Institutetag nfip
zu aktuellen Themen (1 mal im Jahr)
Konferenz aller Mitglieder und AWTs der nfip-Institute (mit AT oder JT)
Arbeitstagung des nfip
organisiert durch 1 Institut (1 mal im Jahr)
Themenspezifische Arbeitsgruppen
(TP-AK / AK-Forschung)
Überregionale Fallseminare
organisiert durch 1 Institut (1 - 2 mal im Jahr)
NFIP - 13.11.2023
Überregionale Intervisionsgruppen für LAs, LTs, SV des nfip
„Marktplatz" auf der Homepage für alle nfip-MGs und AWTs
Überregionale Selbsterfahrungsgruppen für GT-AWTs